

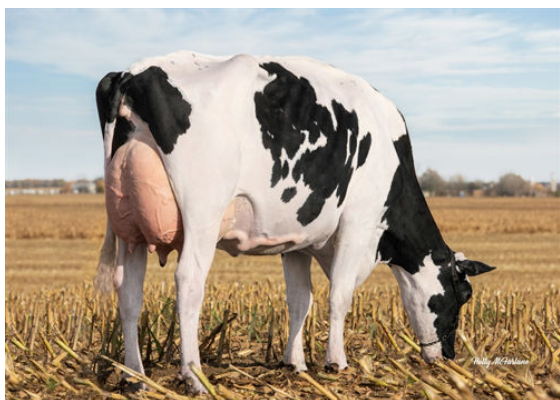

DE-SU BKM MCCUTCHEN 1174
 MS CHASSITY OBS CLAIRE VG-87-2YR-CAN 24*
 DE-SU OBSERVER
 REGANCREST CHASSITY TY TL EX-92-4YR-USA GMD DOM 35*
 PICSTON SHOTTLE
 REGANCREST CINDERELLA EX-92-2E-USA GMD DOM 7*



LIBERTY-GEN HIGH ACHIEVER



VOGUE OCTANE SUNSTRUCK



STANTONS OCTANE LACASSA

GLPI +2639	PRO\$ 408
EX DPF RDF BLF CNF XIF BYF CVF	HH1F HH2F HH3F HH4F HH5F HH6F HCDF HMWF

Reg. #: HOCANM11696704 aAa: 312456 DMS: 123,234
 Nacimiento: 02/20/2013 Caseína Kappa: AE Caseína Beta: A1A2

PRODUCCIÓN	2464 Hatos	7361 Hijas	99% Conf.	GEBV 24*DEC	
Leche kg	1135	Grasa kg	5	Grasa %	-0.32
Proteína kg	14	Proteína %	-0.18	Grasa %	-0.32
Eficiencia de Conversión	97	RMC	90	Eficiencia Metano	98

Promedio de la Hija (kg-ME) Leche **13,111 kg** Grasa **504 kg** Proteína **412 kg**

SALUD Y FERTILIDAD			Inmunidad 99
Vida en el Hato	96	Inmunidad de los terneros	108
SCS	105	Habilidad al Parto	93
Fertilidad de la Hija	96	Habilidad de las Hijas al Parto	97
Puntaje de Condición Corporal	103	Rapidez en el Ordeño	100
Resistencia a Mastitis	102	Temperamento Lechero	103
Persistencia de la lactación	108	Resistencia a Enfermedades Metabólicas	95

CONFORMACIÓN	2209 Hatos	6683 Hijas	99% Conf.	GEBV 24*DEC	
Conformación	5	Fortaleza Lechera	2	Sistema Mamario	4
Sistema Mamario	4	Grupa	7	Patas y Pezuñas	1
Patas y Pezuñas	1	% BM o Mejor	82		

Prof. Ubre		Poco Profundo	8NP
Textura de la Ubre		Suave	7
Soprote Central		Fuerte	1
Inserción ubre Delantera		Fuerte	6
Posición Pezones Delanteros		Cerrados	1C
Ancho Ubre Trasera		Ancha	8
Altura Ubre Trasera		Alta	9
Posición Pezones Traseros		Abiertos	2A
Largo de los Pezones		Cortos	10C
Ang. Talón		Bajo	0
Profundidad de la Pezuña		Profunda	7
Calidad del Hueso		Grueso	-1
Vista Lat. P. Traseras		Rectas	0
Patas Traseras, Vista de Atrás		Corvejones Rectos	3
Estatura		Alta	12A
Ancho del Pecho		Ancho	4
Prof. Corporal		Poco Profundo	0
Capacidad láctea		Angular	3
Fuerza del Lomo		Fuerte	5
A. de la Grupa		Isquiones Bajos	2B
Ancho de los Isquiones		Ancho	9